18.06.2023 г. / 20:32:36

Вяра

Лъжесветците на XIX и XX век

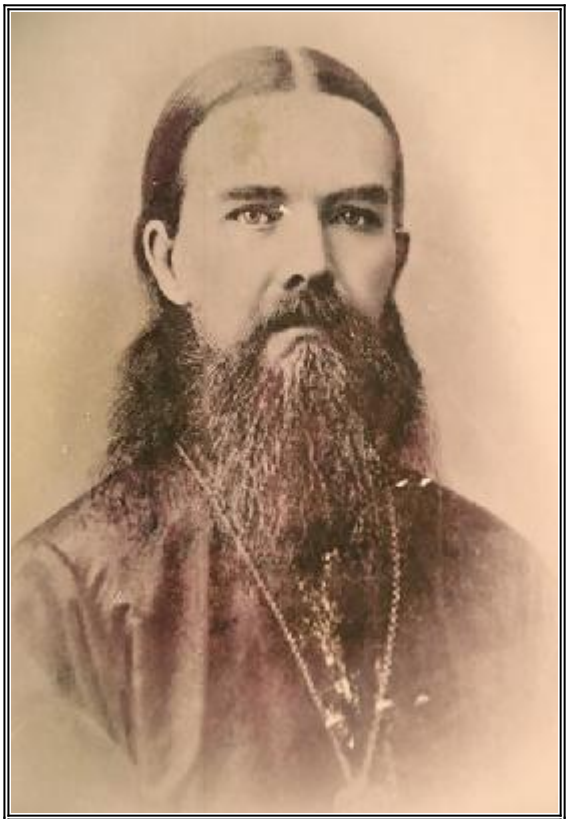

Лъжеепископа лъжеучител Теофан „Затворник“

„**Щ**е дойде време, когато човеците не ще търпят здравото учение, но, водени от своите похоти, ще си насъберат учители да им гъделичкат слуха; те ще отвърнат слуха си от истината и към басни ще се обърнат.“ (2 Тим. 4: 3,4).

Можем с увереност да кажем, че **това време, за което говори апостол Павел ВЕЧЕ Е ДОШЛО**!

ВСЪЩНОСТ ТО Е НАСТЪПИЛО ОЩЕ В САМОТО НАЧАЛО НА XIX В. С ПРИЕМАНЕ НА ЕРЕСТА НА ЕДИНОВЕРИЕТО ОТ РУСКАТА ЦЪРКВА И ОТ ВСИЧКИ, КОИТО ОСТАВАТ В ОБЩЕНИЕ С НЕЯ ОТ ТОЗИ МОМЕНТ НАТАТЪК!

Ние вече писахме по този въпрос и разкрихме някои от еретическите мисли и учения на фалшиви учители и

псевдосветци, като например някаква „ОТНОСИТЕЛНОСТ“ НА БЕЗПЛЪТНОСТТА, някаква ГАЗООБРАЗНОСТ, „ФИНА“ МАТЕРИАЛНОСТ И ПРЕДМЕТНОСТ НА АНГЕЛИТЕ описвани от Игнатий Брянчанинов в неговото „Слово о смерти“ или обяснението на Серафим Саровски, че старообрядческата секта била лодка, завързана и влачена от кораба православната църква, а също и модернизма, нравствения монизъм и кръстоборческата ерес в “Догмат Искупления” и “Опыт Христианского Православного Катихизиса” на Антоний (Храповицки), новостилната ерес на „стареца“ Паисий Светогорец и т.н.

За подробности вижте:

НАЧАЛОТО НА ОТСТЪПЛЕНИЕТО ОТ БОГА

''Свят'' ли е Серафим Саровски

''СВЯТ'' ЛИ Е РУСКИЯТ ЦАР НИКОЛАЙ II

Много съществено писмо на наш читател и отговора ни

ДУХОВНИТЕ ПРЕСТЪПЛЕНИЯ И МАСОНСКАТА ПРИНАДЛЕЖНОСТ НА РУСКАТА ЗАДГРАНИЧНА ЦЪРКВА

Мъчителните живот и смърт на новостилния еретик Паисий

В тази статия ще продължим да разкриваме лъжеучителите и псевдосветците на еретическото единоверческо синкретично псевдоправославие, **ГЪДЕЛИЧКАЩИ СЛУХА НА РАЗПУСНАТИТЕ И ПОХОТЛИВИ СЪВРЕМЕННИ ТЕХНИ НАСЛЕДНИЦИ**.



В „Допълнение към "Словото на смъртта"“ Игнатий Брянчанинов продължава своите еретически излияния, като споменава, че „душите са разумни (умствени) ТЕЛА“, „духът на човек има същия образ (фигура) като тялото, духът се излива във всички части на тялото“, и че „душата е в известен смисъл тяло“.

В своя труд „Какво е духовен живот и как да се настроим към него“, т. нар. „епископ“ Теофан Затворнк пише кощунствени слова във възхвала на нечестиви езичници И ПРЕДСТАВЯ БОГОХУЛНО ЛЪЖЕУЧЕНИЕ ЗА ЧОВЕШКАТА ДУША: „Източните народи имат по-възвишени понятия за Бога - персите, азиатските и американските индийци. Американските индийци наричат Бог всемирен Дух - невидим и всеобхватен. Това е много висока представа... Азиатските индийци повече са се задълбочили в постигането на Бога, но съхранявайки понятието за Неговата невидимост, всемогъщество и вседействие, когато решили да определят по-точно Неговите творчески действия и промисъл, са внесли много несъстоятелни неща... Та ето в какъв смисъл непознаващи Бога! А не в това, че имало народи, които не изповядват битието на Му. Някои пътешественици са свидетелствали, че са срещали народи, които съвсем не познават Бога и не Му се покланят. В такива свидетелства е вярно само това, че те не са чули изповядването на вярата и не са видели поклонението на Бога, но за да кажат, че не е

имало нито едното, нито другото, би трябвало повечко да поживеят сред тези народи. Бекер в наши дни цял месец е живял сред някакъв народ - около езерата, през които тече Нил - и не видял богопочтение. Но, казва той, настъпи новолуние, гледам, царят се стяга за някъде, стягат се и старейшините, подготвят бик. Настъпи определеният ден - отидоха на някакъв хълм и принесоха бика в жертва. Ако си бях заминал, казва Бекер, два или три дни по-рано, с цялата си искреност бих могъл да свидетелствам, че този народ не почита Бога. Така че изхвърлете от главата си, че има непризнаващи Божието битие. Познавайки Бога, всички проявяват и съвестност, и почит към Него, молят се и очакват бъдещия живот, в който на всеки ще бъде въздадено според делата му. Силата, в която се съдържат всички тези вярвания и убеждения, е духът...

Залавям се с това, което беше прекъснато, а именно - какво е придошло в душата вследствие на съединяването ѝ с духа, който е от Бога? От това цялата душа се е преобразила и от животинска, каквото е по природа, е станала човешка, с онези сили и действия, които са посочени по-горе. Но не за това говорим сега. Пребивавайки такава, каквато е описана, тя освен това показва и висши стремежи и се издига на една степен по-високо, ставайки одухотворена душа.“

ТОВА ПРЕДСТАВЛЯВА БОГОХУЛНО ЛЪЖЕУЧЕНИЕ НА ТЕОФАН, КОЕТО ФАКТИЧЕСКИ Е ДУХОВЕН ДАРВИНИЗЪМ – ЕВОЛЮЦИОННА ТЕОРИЯ ЗА ДУШАТА.

Следва продължение ...

buditeli.info © 2017